

ROMANIA
JUDETUL DAMBOVITA
CONSILIUL LOCAL GAESTI

PROIECT DE HOTARARE

privind modificarea Hotararii Consiliului Local Gaesti
Nr.23/30.03.2016 privind Regulamentul de organizare si functionare a serviciului social de zi
Cresa Gaesti

Primarul Orasului Gaesti , judetul Dambovita ;

Avand in vedere :

- expunerea de motive a d- lui primar , Gheorghe Grigore ;
- referatul, intocmit de d-na Vlaican Steliana , sef serviciu SPAS Gaesti ;
- avizul Comisiei de specialitate pentru invatamant , sanatate , cultura , protective sociala , pentru activitati de agreement ;
- avizul Comisiei pentru administratie publica locala , juridica , apararea ordinii publice , respectarea drepturilor si libertatilor cetatenilor ;

In conformitate cu :

- prevederile Legii nr.263/2007 privind organizarea si functionarea creselor cu modificarile si completarile ulterioare ;
- prevederile H.G. nr. 1252/2012 privind aprobarea Metodologiei de organizare si functionare a creselor si a unor unitati de educatie timpurie anteprescolara ;
- prevederile H.G. nr. 867/2015 pentru aprobarea Nomenclatorului serviciilor sociale precum si a regulamentelor – cadru de organizare si functionare a serviciilor sociale ;

In temeiul prevederilor art.36 alin. (2) lit .(d) , alin .(6) lit.(a), pct.1 , ale art. 45 alin .1, si art .115 (1), lit.(b) din Legea 215/2001 a administratiei publice locale, republicata , cu modiicarile si completarile ulterioare ;

SE PROPUNE :

ART.1 – Se aproba modificarea Regulamentului de organizare si functionare a serviciului social de zi :**Cresa Gaesti** , aprobat prin Hotararii Consiliului Local Gaesti Nr.23/30.03.2016 astfel :

1) Cap XI - Activități si functii ale SERVICIULUI CRESE , alin .2 –

“ Cresa este organizata in patru grupe, cu copii intre 3 luni si 3 ani , capacitate 30 de locuri.” – se modifica si va avea urmatorul cuprins :

Cresa este organizata in patru grupe, cu copii intre 3 luni si 3 ani , capacitate 40 de locuri.

2) Cap XII. Structura organizatorică, numărul de posturi și categoriile de personal conform statului de functii , alin .2 :

Structura de personal din cadrul CRESEI GAESTI este urmatoarea :

- Sef centru : 1 post
- Educator puericultor : 2 posturi -
- Asistent medical : 4 posturi
- Ingrijitor ; 2 posturi
- Muncitor calificat (bucatar) : 1 post
- Voluntari : minim 1 , in functie de nevoile Cresei si de raspunsul comunitatii locale

Structura de personal din cadrul CRESEI GAESTI se modifica si va avea urmatorul cuprins :

- Sef centru : 1 post
- Educator puericultor : 4 posturi-
- Asistent medical : 3 posturi
- Ingrijitor ; 3 posturi
- Infirmier : 1 post
- Muncitor calificat (bucatar) : 1 post
- Voluntari : minim 1 , in functie de nevoile Cresei si de raspunsul comunitatii locale

3. La Cap. XIV. Personalul de specialitate - Atribuții ale personalului de specialitate , **se introduc atribuțiile infirmierului :**

- infirmiera din creșe și alte unități de educatie timpurie are, în principal, următoarele atributii:-
- supravegheaza copiii permanent-
- efectueaza toaleta copiilor-
- semnaleaza orice modificare de compartament a copiilor, modificari ale scaunului, urina, eruptii cutanate asistentului medical-
- serveste masa copiilor ajutand pe cei care nu stiu si participa la formarea deprinderilor de a manca singuri-
- supravegheaza copiii in timpul somnului-
- efectueaza curatenia si igienizarea salilor de grupa-
- preda lenjeria murdara si o preia pe cea curata;
- foloseste un limbaj adecvat si un ton moderat in vederea apropierii copiilor-
- transporta gunoiul, rezidurile in conditii corespunzatoare, curate si dezinfecteaza vasele de transportat-
- raspunde de spalarea , dezinfectarea si calcarea lenjeriei-
- efectueaza activitati de completare a atributiilor bucatarului si alte sarcini trasate de organele in drept-

- va supraveghea cu atentie deosebita desfasurarea activitatilor copiilor pentru evitarea riscului de accidente-
- efectueaza aerisirea larga a dormitoarelor si salilor de mese in perioadele in care copiii nu se afla in aceste incaperi-
- nu permite folosirea jucariilor si materialelor didactice care ar constitui un risc pentru sanatatea copiilor prin natura materialului sau forma lui, precum si curatarea lor si dezinfectarea periodica-
- jucariile si materialele didactice deteriorate vor fi scoase periodic din folosinta;
- mentine conditii igienice permanente a terenului de joaca- ‘;
- realizeaza maturarea umeda sau aspirarea mecanica a prafului zilnic sau ori de cate ori este nevoie, precum si dezinfectia periodica si dupa necesitate, a mobilierului-
- are obligativitatea de a efectua examinarile medicale periodice conform legislatiei in vigoare

4. Anexa 1. - STAT DE FUNCTII CRESA GAESTI

Nr. Crt	STRUCTURA	FUNCTIA		TREAPTA PROFESIONALA	NIVEL STUDII
		de conducere	de executie		
1.	Diaconu Andreea	Sef centru			S
2.	Labes Daniela		As. medical		PL
3.	Dinu Mihaela		As. medical		PL
4.	Iancu Aura		As. medical		PL
5.	Stanescu Viorica		As. medical		PL
6.	Neagu Vasilica		Ingrijitor		M
7.	Ciobanu Delia		Ingrijitor		M,G
8.	Tache Emilia		M. calif		M
9.	Gheorghe Anidora		Educ. puericultor		SSD
10.	Belu Georgeta		Educ. puericultor		SSD

Recapitulatie :

Total functii contractuale :	10
Din care:	
Functii de conducere :	1
Functii de executie :	9

Se modifica si va avea urmatorul continut :

Nr. Crt	STRUCTURA	FUNCTIA		TREAPTA PROFESIONALA	NIVEL STUDII
		de conducere	de executie		
1.	Diaconu Andreea	Sef centru			S
2.	Labes Daniela		As. medical		PL
3.	Dinu Mihaela		As. medical		PL
4.	Iancu Aura		As. medical		PL
5.	Jianu Mirela		Educ. puericultor		S
6.	Neagu Vasilica		Ingrijitor		M
7.	Ciobanu Delia		Ingrijitor		M,G
8.	Tache Emilia		M. calif		M
9.	Gheorghe Anidora		Educ. puericultor		S
10.	Belu Georgeta		Educ. puericultor		S
11.	Vacant		Educ. puericultor		S
12.	Vacant		Ingrijitor		M,G
13.	Vacant		Infirmier		M

Recapitulatie :

Total functii contractuale :	13
Din care:	
Functii de conducere :	1
Functii de executie :	12

5. Anexa 2 - ORGANIGRAMA CRESA GAESTI

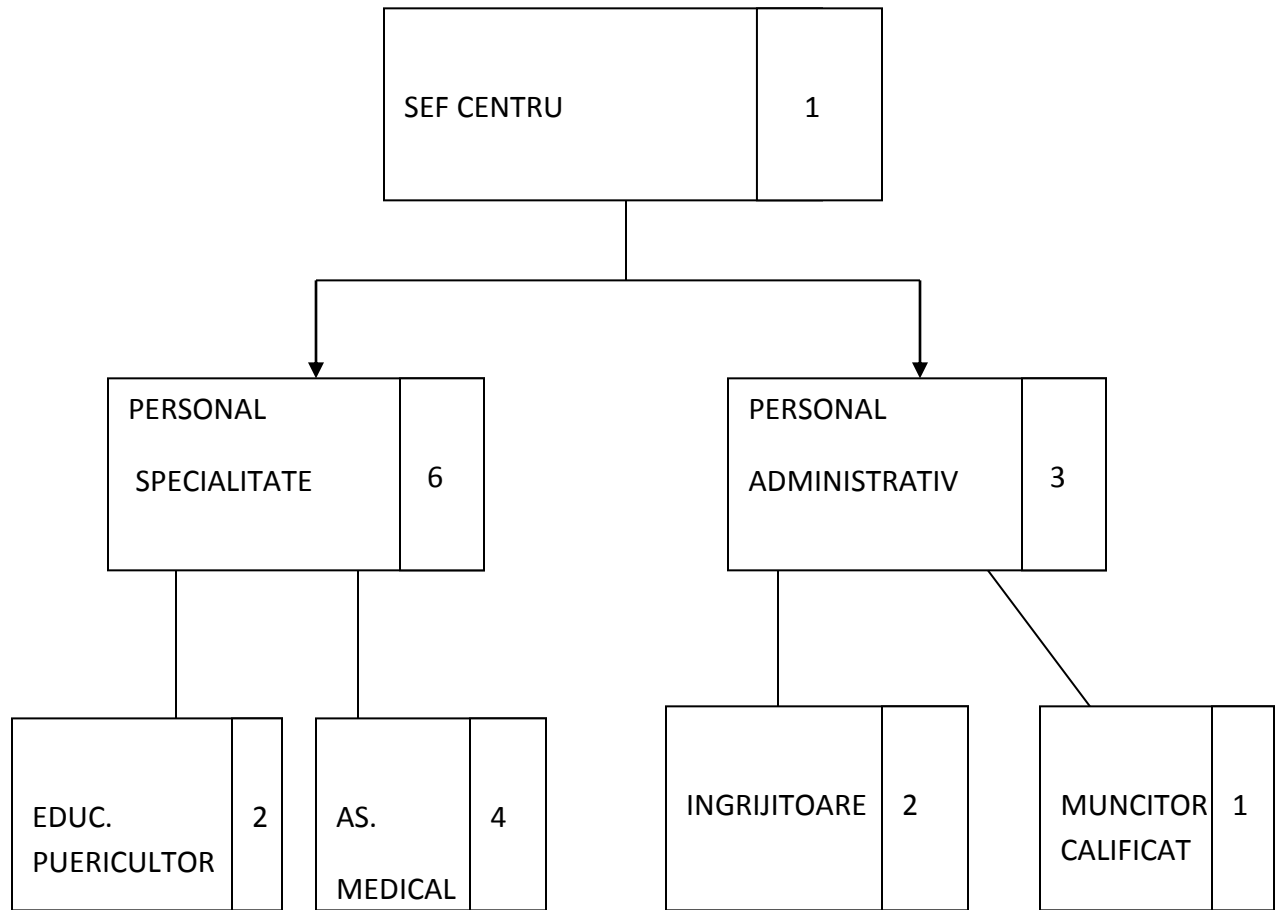

Se modifica astfel :

ORGANIGRAMA CRESA GAESTI

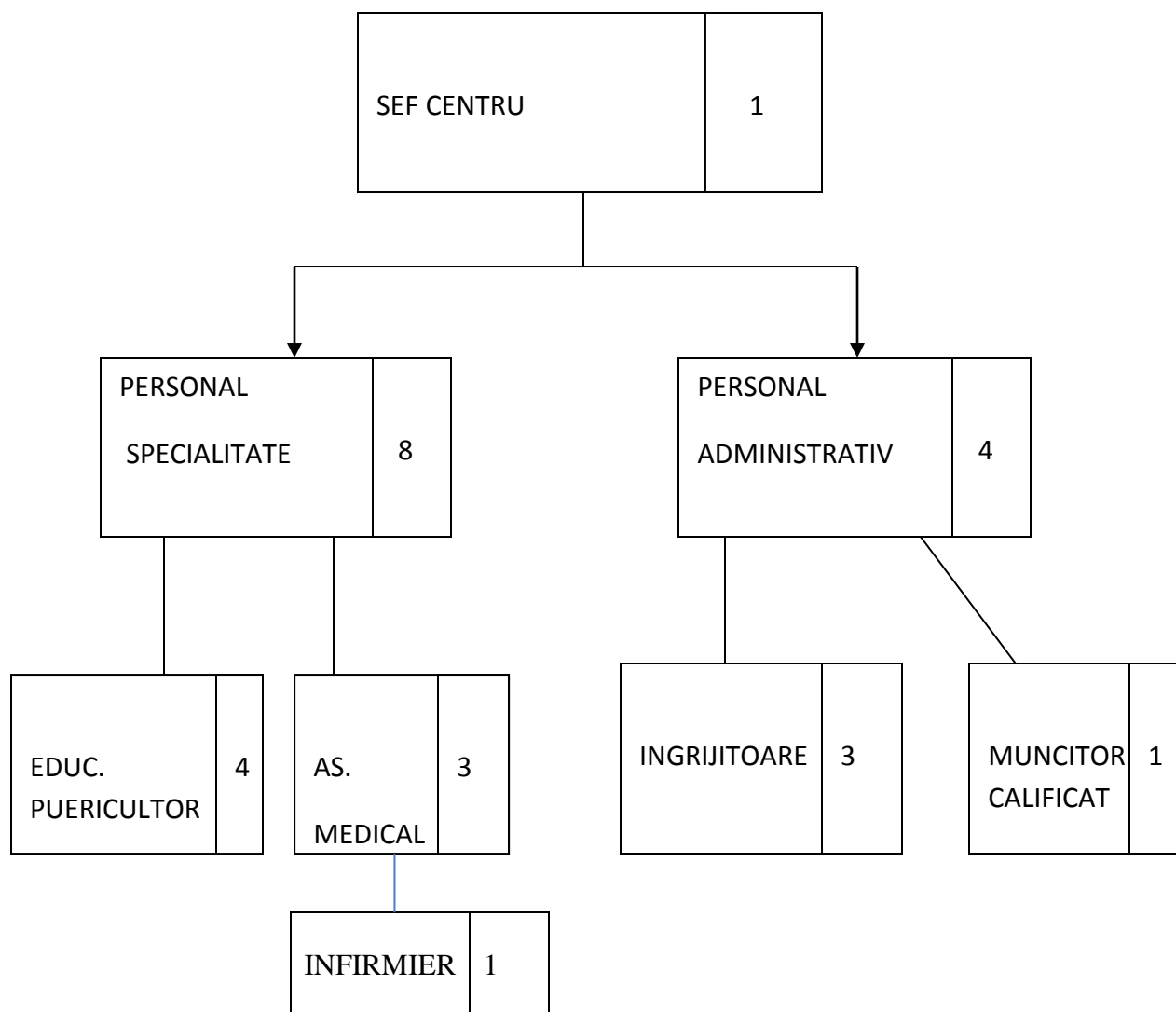

ART.2- Cu ducerea la indeplinire a prezentei se obliga Serviciului Public de Asistenta Sociala si Serviciul Buget Contabilitate – Impozite si Taxe Locale si Resurse Umane din cadrul Primariei Orasului Gaesti .

ART.3 - Prezenta hotarare se comunica , prin grija Secretarului Orasului Gaesti, Institutiei Prefectului – Judetul Dambovita si serviciilor enumerate la art. 2 .

INITIATOR ,

Primar ,

Jr. Gheorghe Grigore

Avizat de legalitate ,

Secretar ,

Jr. Diaconu Mitica

EXPUNERE DE MOTIVE

la proiectul de hotarare privind modificarea Hotararii Consiliului Local Gaesti
Nr.23/30.03.2016 privind Regulamentul de organizare si functionate a serviciului social de zi
Cresa Gaesti

Acest proiect de hotarare are la baza necesitatea maririi capacitatii de locuri in Cresa Gaesti ,
ca efect a solicitarilor parintilor , care genereaza si o redimensionare , a personalului , care
trebuie sa creasca proportional cu numarul copiilor .

Astfel , marind capacitatea in Cresa de la 30 la 40 de locuri se impune si o crestere a
personalului , impusa de legislatia speciala aplicabila , astfel incat in noua organigrama apar 3
posturi noi , din care 1 de educator puericultor si doua de ingrijitor .

Atat organigrama noua , cat si statul de functii sunt atadate la raportul Sefului serviciului .

Primar ,

Jr. Gheorghe Grigore